RÉSEAU DES MÉDIATHÈQUES
Rochefort Océan

PROGRAMME
Avril > Juin
2023

SOMMAIRE

3
Expositions

4
Rencontres
ateliers
projections

8
Prix BD Bulles
d'Océan

10
Les réguliers

12
Jeune public

15
À retrouver
dans les bibli...

04/04 > 19/08

ÉLÉPHANTS DE A À Z

Cette exposition autour de l'album abécédaire « ÉLÉPHANTS de A à Z » de Marc Daniau vous invite à pister l'éléphant partout, pour le découvrir dans toutes ses dimensions.
Que se cache-t-il dans le mot éléphant ? Que savons-nous de lui ? Comment vit-il ? À quoi sert-il ? Que nous apprend-t-il sur nous les Humains ? C'est à ces questions que l'auteur /illustrateur a répondu en concevant ÉLÉPHANTS de A à Z.
Vous y verrez des peintures et des dessins originaux sur bois, sur papier ou confectionnés à l'ordinateur, des croquis faits sur place, au Niger et au Gabon, des recherches préparatoires, des portraits d'éléphants célèbres, un philosophe, un piano… en tout une cinquantaine d'œuvres pour vous faire partager la fascination de Marc Daniau pour ces géants si fragiles.

Retrouvez page 4 les animations proposées autour de cette exposition.

Médiathèque de Rochefort

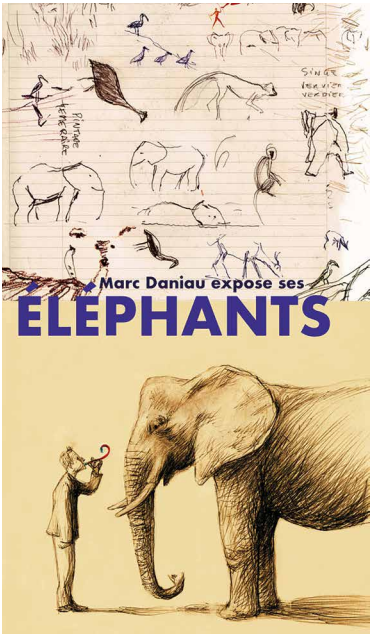

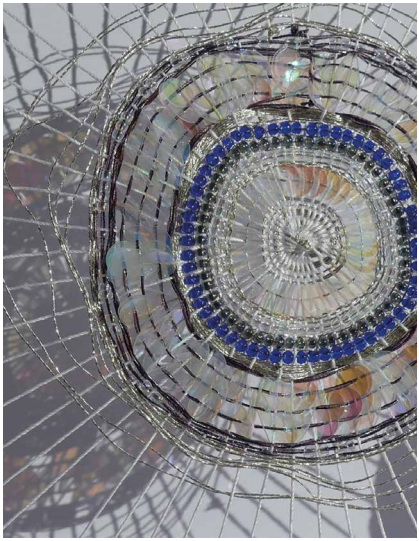

Samedi 10/06

EXPOSITION DES DIPLÔMES DU DIPLÔME NATIONAL DES MÉTIERS D'ART ET DU DESIGN

Venez rencontrer les étudiantes diplômées du diplôme d'art « Matériaux Texte & Broderie » du lycée Gilles Jamain de Rochefort. Dans cette formation niveau Licence, les étudiantes décloisonnent la broderie traditionnelle en y intégrant des matériaux inattendus. Elles exposeront tout au long de la journée leurs projets de fin d'études et assureront démonstrations et initiations, l'occasion de s'essayer à quelques points de broderie !

Médiathèque de Rochefort et Salle de prestige du Centre International de la Mer/Corderie Royale

En 2023, le réseau des médiathèques se lance dans un cycle d'animations autour du voyage. Retrouvez en un seul coup d'œil grâce à cette valise, la déclinaison de cette thématique dans les différents rendez-vous de ce trimestre !

Du **15/04** au **27/05**

CYCLE AUTOUR DE L'EXPOSITION « ÉLÉPHANTS DE A À Z » DE MARC DANIAU

Samedi 15/04 à 16h : MELI-MELO D'HISTOIRES
C'est l'histoire d'un éléphant…
À partir de 5 ans, sur inscription au 05 46 82 66 00

Samedi 22/04 à 10h30 et 14h30 : ATELIERS MONOTYPES
Accompagné par Marc Daniau, venez découvrir la technique du monotype, procédé d'impression sans gravure, et réaliser des œuvres uniques en couleurs, d'après les photos d'éléphants réalisées par l'auteur/illustrateur alors qu'il pistait des éléphants au Gabon.
À partir de 6 ans, sur inscription au 05 46 82 66 00

Samedi 27/05 à 16h : RENCONTRE AVEC MARC DANIAU
Marc Daniau vous invite à le suivre sur les pistes africaines. Devant les photos et les croquis réalisés lors de trois séjours en Afrique (au Bénin, au Niger et au Gabon) l'auteur partagera avec vous son approche des éléphants ainsi que la genèse de l'album.

Médiathèque de Rochefort

Mercredi **26/04**

ATELIER COMPOSTAGE

Début 2024 entrera en vigueur le tri à la source des biodéchets sur l'ensemble du territoire national.
Sur le territoire de la CARO, les biodéchets représentent en moyenne 38% du contenu de la poubelle ordures ménagères d'un foyer. Ces déchets, essentiellement issus de nos cuisines (préparations et restes de repas), sont des matières organiques que nous pouvons valoriser sous forme de compost dans notre jardin ou dans des aires de compostage partagées.
Venez ainsi vous familiariser avec la pratique du compostage grâce à cet atelier de découverte et sensibilisation !

14h30 - Médiathèque de Rochefort
À partir de 10 ans
Sur inscription au 05 46 82 66 00

Vendredis **28/04** et **16/06**

ATELIER DE CONVERSATION POUR LES APPRENANTS FRANÇAIS

En partenariat avec l'AAPIQ

14h30 – Médiathèque de Rochefort

Vendredi **28/04**

PROJECTION « LA SAISON DES TOURTEAUX »

En présence de Martin Benoist, réalisateur

Dans le cadre du mois Tourisme et Handicap

Derrière la falaise d'Étretat, Christophe, malvoyant, pêche « à la tâte » tourteaux et homards, dans un espace quasi lunaire où personne ne s'aventure. À ses côtés, nous faisons l'expérience de ce que Christophe ressent, à commencer par la beauté du paysage.

18h30 - Médiathèque de Rochefort

Samedi **29/04**

ATELIER D'ÉCRITURE RÉCIT DE VOYAGE

Venez coucher vos rocambolesques aventures sur papier. Dépaysement garanti !

10h30 – Médiathèque de Saint-Agnant
À partir de 10 ans
Sur inscription au 05 46 83 25 26 ou mediathequesaintagnant@agglo-rochefortocean.fr

Du **29/04** au **21/06**

NOT'EN BULLES

PAR L'ÉCOLE DE MUSIQUE ET DE DANSE DE TONNAY-CHARENTE

Samedi 29/04 à 11h : Découverte des musiques traditionnelles (valses, scottishes, mazurkas...) grâce à un ensemble d'accordéons diatoniques

Mercredi 24/05 à 15h : Démonstration de percussions

Mercredi 21/06 à 14h30 : Démonstration de piano

Médiathèque de Tonnay-Charente

Samedi **27/05**

ARTS DU JAPON

Avec Sayaka Hodoshima, créatrice japonaise

10h30 – ATELIER KIRIGAMI
De kiru (couper) et de kami (papier), le kirigami est le nom japonais de l'art du découpage du papier. Il se différencie de l'origami par la présence de découpes, en plus des pliages.

14h – ATELIER D'ÉCRITURE JAPONAISE
L'écriture japonaise est composée de trois systèmes différents : les katakana, les hiragana et les kanji. Chacun a des usages, des objectifs et des caractéristiques différents et tous sont nécessaires dans l'écriture japonaise.

Médiathèque de Saint-Agnant
À partir de 8 ans
Sur inscription au 05 46 83 25 26
ou mediathequesaintagnant@agglo-rochefortocean.fr

Samedi **17/06**

ATELIER PERCUSSIONS ET DANSE AFRICAINE

Avec l'association Minndiarabi, association de diffusion des cultures de l'Afrique de l'Ouest

Ce temps vous transportera en Afrique grâce à une initiation au djembé puis à la danse africaine, à partir de mouvements de base, de placements et de postures issus des danses traditionnelles.

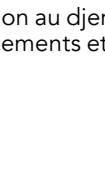

14h30 – Médiathèque d'Échillais
Sur inscription au 07 88 85 13 88
ou mediathequeechillais@agglo-rochefortocean.fr

Mercredi **21/06**

ATELIER STOP MOTION

À l'aide de Playmobil, venez créer un petit court-métrage ludique.

14h30 – Médiathèque de Saint-Agnant
À partir de 10 ans
Sur inscription au 05 46 83 25 26 ou mediathequesaintagnant@agglo-rochefortocean.fr

Samedi **24/06**

ATELIER ENCRES NATURELLES

Avec L.O, artiste plasticienne

Lors de cet atelier, vous découvrirez comment faire ses propres couleurs, à partir de ce que nous offre la nature et tout ce qui se trouve autour de nous. Aviez-vous imaginé peindre avec du chou ? Des orties ou même du reste de café ? L.O vous invite à plonger dans cette expérience sensorielle et colorée pour apprendre à fabriquer vos propres encres naturelles et créer votre peinture !

10h – Médiathèque de Tonnay-Charente
À partir de 6 ans
Sur inscription au 05 46 84 01 27

Samedi **08/07**

BLIND TEST

Venez passer une agréable soirée autour d'un verre pour vous tester seul, entre amis ou en famille sur les plus grands hits de l'été !

18h – Médiathèque de Rochefort
Sur inscription au 05 46 82 66 00

LE PETIT +

Du **24/05** au **24/06**

LA BOUTUROTHÈQUE

Dans le cadre de la fête de la Nature, la bouturothèque revient à la médiathèque de Rochefort.
Rempotez vos plantes, préparez vos boutures et venez les échanger pour repartir avec de nouvelles plantes.

Médiathèque de Rochefort !

PRIX BD BULLES D'OCÉAN

Le réseau des médiathèques, en partenariat avec les établissements scolaires du territoire et la librairie Bulles en cavale, propose pour la septième édition le Prix BD Bulles d'Océan. Dans ce cadre, plusieurs animations mettront à l'honneur cette forme d'expression artistique, désignée comme le «neuvième art».

Jeudi **06/04**

PROJECTION « MANIFESTE DES 343, DANS LES COULISSES D'UN SCANDALE »

Un film de Valérie Jourdan et Adeline Laffitte, une coproduction Caméra Lucida et Histoire TV, avec la participation de Sensito Films

En présence d'Adeline Laffitte, co-auteure du documentaire et de la bande dessinée « Le manifeste des 343, histoire d'un combat », sélectionnée dans la catégorie 15 ans et + du Prix BD Bulles d'Océan

5 avril 1971, 343 femmes, connues et anonymes, avouent publiquement avoir avorté dans l'illégalité dans un manifeste rédigé par Simone de Beauvoir et publié dans le *Nouvel Observateur*. Elles prennent le risque de poursuites judiciaires, de la prison. Mais elles n'ont plus le choix. Il faut en finir avec l'hécatombe. Chaque année, un million de femmes avortent clandestinement, mettant en danger leur santé, leur vie parfois. Quatre ans plus tard, la loi Veil dépénalisait l'avortement. Cinquante ans plus tard, celles qui ont eu l'idée de ce manifeste témoignent.

18h30 - Médiathèque de Rochefort

Mercredis **03/05** et **17/05**

ATELIERS VOTES CRÉATIFS

Venez participez au Prix BD Bulles d'Océan, en créant votre propre carte de vote ! À partir de votre BD coup de cœur de la sélection, laissez libre cours à votre imagination. Tous les moyens sont bons : dessin, découpage, 3D, pop-up…
Toutes les cartes dessinées seront exposées à la médiathèque de Rochefort et les meilleures se verront récompenser lors de la remise des prix le 03 juin.

Mercredi 03/05 à 14h30 – Médiathèque de Saint-Agnant
Sur inscription au 05 46 83 25 26 ou
mediathequesaintagnant@agglo-rochefortocean.fr

Mercredi 03/05 à 14h30 – Médiathèque de Rochefort
Sur inscription au 05 46 82 66 00

Mercredi 17/05 à 14h30
Médiathèque de Tonnay-Charente
Sur inscription au 05 46 84 01 27

Samedi **06/05**

ATELIERS AVEC NADIA NAKHLÉ

Nadia Nakhlé, auteure et dessinatrice, animera 2 ateliers autour de son album « Zaza Bizar », sélectionnée dans la catégorie 8-10 ans du Prix BD Bulles d'Océan

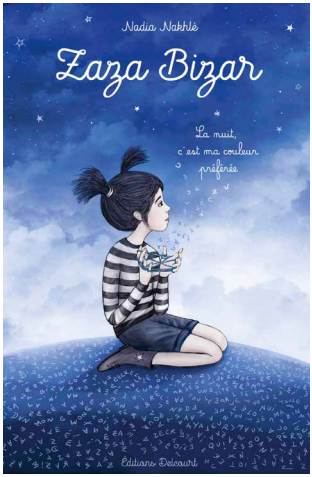

ATELIER POÉSIE ET BANDE DESSINÉE

Après un temps d'échange autour de l'ouvrage « Zaza Bizar », invitation à créer un poème et à l'illustrer sous dans la forme d'une planche de bande dessinée.

10h30 – Médiathèque de Saint-Agnant
À partir de 7 ans
Sur inscription au 05 46 83 25 26
ou mediathequesaintagnant@agglo-rochefortocean.fr

CRÉATION D'UNE PLANCHE DE JOURNAL INTIME ILLUSTRÉ (À LA MANIÈRE DE ZAZA BIZAR)

À la manière de Zaza, venez raconter une petite histoire courte s'inspirant de votre quotidien ou inventer un nouveau décor afin de mettre en scène Zaza et Léo.

14h30 – Médiathèque de Rochefort
À partir de 7 ans
Sur inscription au 05 46 82 66 00

Samedi **03/06**

REMISE DES PRIX

Ce temps convivial et festif viendra clôturer la septième édition du Prix BD Bulles d'Océan avec un programme en plusieurs temps : annonce des lauréats par catégorie, diverses animations pour s'amuser autour du neuvième art et la proposition de rendez-vous autour de l'album « Les Vies Dansent ». Cette BD, sélectionnée dans la catégorie 8-10 ans, est la première de la collection Do Ré Mi Chat, mêlant musique classique et bande dessinée. Pour cette collaboration inédite et leurs premiers pas dans la création de bande dessinée sans texte, dont le scénario a été inspiré par la 7e symphonie de Beethoven, Dominique Zay, Damien Cuvillier et Anne-Claire Giraudet mettent en scène les personnages de Louna qui joue avec le vent, avec les notes, avec sa flûte et de Satou qui danse avec les couleurs, avec ses rêves, avec la joie. Malgré la distance, leurs deux vies résonnent comme une évidence. Un groupe de danse du Conservatoire Michel Legrand s'est saisi de cette belle partition humaine pour créer un petit spectacle tout en douceur. Nous retrouverons également en vidéo Dominique Zay et Damien Cuvillier, qui se sont prêtés au jeu des questions ; l'occasion d'en savoir plus sur les métiers d'auteur et d'illustrateur !

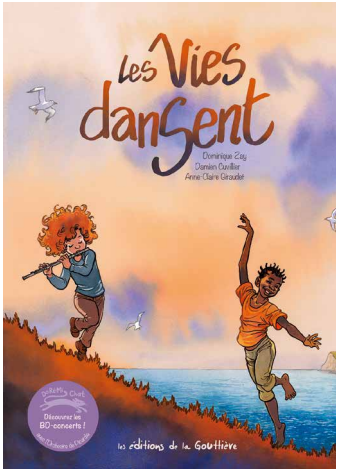

16h – Médiathèque de Rochefort
Sur inscription au 05 46 82 66 00

À VOUS DE JOUER !

Mercredis

05, 12 et 19/04

03, 10 et 31/05

7, 14 et 28/06

Venez passer l'après-midi autour de jeux de société, surprenants, amusants !
Des jeux sont mis à disposition mais les joueurs ont aussi la possibilité d'apporter leurs jeux.

De 14h30 à 18h - Médiathèque de Tonnay-Charente

Vendredi **12/05**

SOIRÉE JEUX

Venez seul, en famille ou entre amis vous amuser autour de jeux comme le dobble, le 6 qui prends !, le jetlag, le jeu Mes amis sont... et plein d'autres encore.

De 18h à 20h
Médiathèque de Rochefort
Sur inscription au 05 46 82 66 00

Mercredi **17/05**

ATELIER JEUX

En partenariat avec le Festival du Jeu organisé par le Centre social Primevère Lesson.

14h30
Médiathèque de Rochefort
Sur inscription au 05 46 82 66 00

BLABLAPAGES

Plusieurs bibliothèques abritent des clubs de lecture pour permettre à chacun de découvrir, échanger et partager.

Vendredi **28/04**

18h - Médiathèque de Saint-Agnant

Vendredi **26/05** : Prix des Lecteurs de Cognac *

18h - Médiathèque de Rochefort

Samedis

29/04 : Voyage autour de la Baltique

17/06 : Feel Good

16h - Médiathèque de Rochefort

Vendredi **02/06** : Prix des Lecteurs de Cognac *

18h - Médiathèque de Tonnay-Charente

Vendredi **09/06** : Prix des Lecteurs de Cognac *

18h - Médiathèque d'Échillais

*Lancement du Prix des Lecteurs des Littératures Européennes de Cognac – L'Italie à l'honneur !
Participez avec le réseau des médiathèques au Prix des Lecteurs organisé par l'association Littératures Européennes de Cognac : une sélection de 4 romans pour découvrir la littérature italienne. La sélection sera dévoilée lors des Blablapages et vous aurez jusqu'à fin octobre pour voter pour votre livre préféré.

LA FABRIQUE

Parce que les bibliothèques sont aussi des endroits propices au développement de la créativité, venez expérimenter et fabriquer pour libérer l'artiste qui est en vous et partagez un moment convivial.

- ***Atelier origami***

Mercredi **19/04**

En japonais, le terme « origami » est constitué du verbe oru (plier) et kami (papier). Cet atelier vous apprendra à créer des animaux emblématiques du continent américain.

10h – Médiathèque de Tonnay-Charente
À partir de 7 ans
Sur inscription au 05 46 84 01 27

- ***Ateliers crochet***

Samedis
22/04, 27/05 et **10/06**

Débutant(e) ou pratiquant(e) expérimenté(e), il y a plein de bonnes idées à échanger autour d'un crochet.

14h30 – Médiathèque de Rochefort

MARMITE À HISTOIRES

De 6 mois à 5 ans : ouvrir des livres, même quand on ne sait pas encore lire, c'est un plaisir !
Écouter des histoires, chanter des comptines, découvrir des albums : un moment de complicité et d'échange entre adulte et tout-petit et entre les enfants, vers la socialisation.

Samedi 22/04

Les voyages

Samedi 24/06

Les animaux de la ferme

9h30 - Médiathèque d'Échillais
Séance de 45 minutes
Sur inscription au 07 88 85 13 88 ou
mediathequeechillais@agglo-rochefortocean.fr

Mercredi 26/04

Les voyages

Mercredi 28/06

Les animaux de la ferme

9h30 - Médiathèque de Saint-Agnant
Séance de 45 minutes
Sur inscription au 05 46 83 25 26

Samedi 29/04

Voyage en Afrique

Samedi 27/05

La ferme

Samedi 17/06

Les couleurs

10h30 et 11h - Médiathèque de Rochefort
2 séances de 25 minutes
Sur inscription au 05 46 82 66 00

MÉLI-MÉLO D'HISTOIRES

Pour entendre des histoires à partir de 5 ans

Samedi 15/04

C'est l'histoire d'un éléphant

Samedi 06/05

En mai, fais ce qu'il te plait !

Samedi 10/06

L'arbre à histoires

16h - Médiathèque de Rochefort
Sur inscription au 05 46 82 66 00

Mercredi 26/04

14h30 - Médiathèque de Tonnay-Charente

Samedi 13/05

11h – Médiathèque de Saint-Agnant
Sur inscription au 05 46 83 25 26 ou mediathequesaintagnant@agglo-rochefortocean.fr
16h – Médiathèque d'Échillais
Sur inscription au 07 88 85 13 88 ou mediathequeechillais@agglo-rochefortocean.fr

Mercredi 05/04

ATELIER COIFFE D'INDIEN

Pour une grande équipée dans le Far-West, venez créer une coiffe d'indien ! Il ne vous restera plus qu'à vous déguiser chez vous et... en avant pour une grande aventure !

10h30 – Médiathèque de Tonnay-Charente
À partir de 5 ans
Sur inscription au 05 46 84 01 27

Vendredis 14 et 21/04

ESCAPE GAME : CHASSE AU TRÉSOR

Pâques est en danger ! Êtes-vous prêt à enquêter à travers le monde pour le sauver ? Venez nous aider, on a besoin de vous pour cette mission !

10h30 – Médiathèque de Rochefort
Pour les enfants de 6 à 8 ans
Sur inscription au 05 46 82 66 00

Samedi **15/04**

CINÉ MÔMES

Projections de films d'animation.

11h – Médiathèque de Saint-Agnant
Sur inscription au 05 46 83 25 26
ou mediathequesaintagnant@agglo-rochefortocean.fr

Samedi **13/05**

ATELIERS CRÉATIFS PRIX DES P'TITS BOUQUINEURS

TOUS EN SCÈNE !

AVEC SARA GAVIOLI, À PARTIR DE SON ALBUM « UN SPECTACLE À COMPTER »

Le spectacle va commencer ! Venez découvrir la scène du théâtre en construisant une simple reproduction où on met en scène un ballet. Après avoir réfléchi à un ou plusieurs personnages, vous le(s) collerez sur le système pop-up ou le(s) ferez danser grâce à un système fixé à une brochette en bois.

MARIONNETTES ET MONSTRES GENTILS

AVEC ANTHONY NAULLEAU, À PARTIR DE SON ALBUM « PACETOGRALA »

Partez à la découverte d'un GROS ogre rouge mais pas de panique ! Si souvent les ogres sont méchants, ce n'est pas le cas de celui-là, il est gentil avec un cœur gros comme ça ! En compagnie d'Anthony Naulleau, venez vous amuser à créer ses copains et à les animer.

14h30 - Médiathèque de Rochefort
À partir de 6 ans
Sur inscription au 05 46 82 66 00

Mercredis **07** et **14/06**

DÉFIS VOYAGE

Venez vous affronter lors d'une série de petits défis qui vous feront voyager sur les continents !
Pour les enfants de 5 à 8 ans.

Mercredi 07/06 : Voyage en Chine
14h30 – Médiathèque de Saint-Agnant
Sur inscription au 05 46 83 25 26 ou mediathequesaintagnant@agglo-rochefortocean.fr

Mercredi 14/06 : Voyage sur le Nil
14h30 - Médiathèque d'Échillais
Sur inscription au 07 88 85 13 88 ou mediathequeechillais@agglo-rochefortocean.fr

À RETROUVER DANS LES BIBLIOTHÈQUES DU TERRITOIRE

À Saint-Nazaire sur Charente :

Jusqu'au 31 mai
Bingo Loti : invitation à lire et (re)découvrir cet écrivain voyageur natif de Rochefort.
Jeudi 06/04 à 14h15
Bracelet perles Miyuki Tila *Payant (5€)*
Jeudi 13/04 à 14h15
Fabrication de sucettes en chocolat *Payant (5€)*
Jeudi 20/04 à 10h
Petite pause pour histoires « À la chasse aux œufs »
Jeudis 20/04, 25/05 et 22/06 à 14h15
Ateliers Croche-thé
Samedi 29/04 à 14h15
Fabrication de produits ménagers *Payant (10€)*
Du 02 au 27/05
Exposition photos, par les membres du club photos « Petits et Grands »
Mardi 09/05 à 10h
Petite pause pour histoires « Zim, Boum, Boum, la musique »
Jeudi 11/05 à 14h15
Laine feutrée *Payant (5€)*
Samedi 03/06 à 14h15
Origami : création de fleurs pour la Fête des Mères.
Jeudi 15/06 à 10h
Petite pause pour histoires « Petit Poucet part en vacances »
Samedi 17/06 de 10h à 17h
Journées Portes Ouvertes : vente de livres, animations jeux de société, ateliers...
Samedi 24/06 à 14h30
Atelier Tawashi et Furoshiki, proposé par la Communauté d'agglomération Rochefort Océan
Du 13/06 au 29/07
Exposition de l'artiste peintre Pascal De Rouck
Jeudis 15, 22 et 29/06
Stage initiation peinture avec Pascal De Rouck
Payant (15€ les 3 jeudis)
Renseignements et inscriptions : 05 46 84 81 72

À Muron :

Jeudis
27/04, 25/05 et 22/06 à 9h30 et 10h30
Bébés lecteurs
Renseignements et inscriptions : 05 46 27 75 78

À Breuil-Magné :

Samedi 08/04 à 15h :
Conférence d'un membre de la LPO sur les oiseaux migrateurs.
Dimanche 07/05, de 10h à 18h
Grande braderie. Vente de romans, polars, livres pour enfants à 1€.
Samedi 10/06 à 15h
Escape game sur le thème « Harry Potter ».
Sur inscription
Samedi 17/06 à 15h
À lire sous le parasol : propositions de lectures pour passer un bel été.
Renseignements et inscription : 06 80 67 93 24

Programme des médiathèques Rochefort Océan - Numéro avril-juin 2023 Direction culture et communication CARO © Marc Daniau, Eléonore Grolleau, Alexandra Fleurantin, Sayaka Hodoshima, L.O, Éditions Delcourt, 2021 – Nakhlé, Musées-municipaux Rochefort 17, Mathieu Vouzelaud, Editions Marabulles, Editions de la Gouttière, Sara Gavioli, Fox Ave Designs, Sentoriak, Oleksandr, jchizhe
Impression : La Rochelaise, entreprise certifiée ISO 140001, Imprim'Vert, PEFC™ et Print'Ethic /
Communauté d'agglomération Rochefort Océan - 3, avenue Maurice-Chupin
BP 50224 17304 Rochefort cedex
PEFC 10-31-1240

16/09 > 30/12

PLANÈTE LOTI

Venez découvrir le Phénomène Loti : auteur de récits de voyage, de romans au large succès international, mais aussi personnage hors norme, fantasque, médiatique, moderne. Autour de l'officier de marine, éternel nomade, grand séducteur, organisateur de fêtes somptueuses dans une maison spectaculaire, s'est développé un véritable mythe. L'exposition propose une immersion dans la « Lotimania » à travers des images étonnantes, des objets méconnus et des manuscrits précieux.

Médiathèque de Rochefort

MES MÉDIATHÈQUES 'M PARTOUT, TOUT LE TEMPS !
mediatheques@agglo-rochefortocean.fr
mediatheques.agglo-rochefortocean.fr

MaBibli