

# CARO LE MAG



**#93**

**CONSEIL COMMUNAUTAIRE**  
**VOS NOUVEAUX ÉLUS**

**ROCHEFORT**  
**Océan**  
Communauté d'agglomération

# SOMMAIRE

<b>POINTE DE PORT-DES-BARQUES /</b> Mission apaisement accomplie	<b>07</b>
<b>MARAI DU LITTORAL CHARENTAIS /</b> Objectif : Parc Naturel Régional	<b>08</b>
<b>TRANSBORDEUR /</b> Succès nature	<b>09</b>
<b>VOS RENDEZ-VOUS CULTURELS DE L'ÉTÉ /</b> Ne bronzez pas idiot !	<b>10</b>
<b>CONSEIL COMMUNAUTAIRE /</b> Vos nouveaux élus	<b>12</b>
<b>COWORKING /</b> 10 ans de partage	<b>16</b>
<b>AGGRO-MÂTS /</b> Sensations uniques en Europe	<b>17</b>
<b>CANTINES /</b> Encore plus de local dans les assiettes	<b>18</b>
<b>AMÉLIORATION DE L'HABITAT /</b> Accomplissement, aide et suivi	<b>19</b>
<b>TONNAY-CHARENTE /</b> Le pont ne rendra pas son tablier	<b>20</b>
<b>R'BUS /</b> Une rentrée sous le signe de la nouveauté	<b>21</b>
<b>ROCHEFORT /</b> Un campus urbain bientôt au coeur de ville	<b>22</b>



**08** **MARAI DU LITTORAL CHARENTAIS**  
Objectif : Parc National Régional

**10** **VOS RENDEZ-VOUS CULTURELS DE L'ÉTÉ**  
Ne bronzez pas idiot !

## SUIVEZ L'ACTU DE LA CARO



[agallo-rochefortocéan.fr](http://agallo-rochefortocéan.fr)



[agallo-rochefortocéan](https://www.youtube.com/channel/UC...)



[facebook.com / cdarochefortocéan](https://www.facebook.com/cdarochefortocéan)



[rochefortagallo](https://www.instagram.com/rochefortagallo)



05 46 82 17 80 / Du lundi au vendredi  
8h30 - 12h30 / 13h30 - 17h (16h30 le vendredi)

CARO LE MAG. Magazine de la Communauté d'agglomération Rochefort Océan - N° 93 Printemps 2026.

Directeur de la publication : Hervé Blanché  
Directrice de la Communication : Bénédicte Bourgoin  
Rédacteur en chef : Laurent Brodut  
Conception et réalisation graphique : Fanny Selin.  
Photos : Simon David, Laurent Brodut, Stéphanie Prédot, Justine Bouchard / CARO, sauf mentions spéciales -  
Photo de couverture : Simon David / CARO.  
Dépôt légal ISSN : 2492-1394 (imprimé), 2801-0035 (en ligne) - Tirage : 38 000 ex. / Impression : IRO, entreprise certifiée Imprim'Vert et PEFC /  
Communauté d'agglomération Rochefort Océan - 3, avenue Maurice-Chupin - BP 50224 - 17304 Rochefort cedex





# 12

## CONSEIL COMMUNAUTAIRE

Vos nouveaux élus



# 18

## CANTINES

Encore plus de local dans les assiettes



# 20

## TONNAY-CHARENTE

Le pont ne rendra pas son tablier



# 22

## ROCHEFORT

Un campus urbain bientôt au coeur de ville



# ÉDITO

**HERVÉ BLANCHÉ,**  
**PRÉSIDENT DE LA COMMUNAUTÉ D'AGGLOMÉRATION ROCHEFORT Océan, MAIRE DE ROCHEFORT**

Nouvelle équipe, même dynamique ! C'est l'engagement pris par les élus qui m'entourent au sein de la Communauté d'agglomération Rochefort Océan.

Un savant mélange d'expériences et d'énergies afin de poursuivre la dynamisation et la préservation de notre territoire.

La CARO c'est une histoire de cogestion. Au sein de notre hémicycle, ce qui prime c'est l'intérêt supérieur de notre souveraineté territoriale partagée.

L'esprit communautaire auquel nous sommes particulièrement attachés repose sur le respect des convictions, des opinions et des personnes au service d'un consensus et d'une ambition coordonnée.

L'unanimité est souvent de mise au sujet des projets présentés, des directions suivies, des sollicitations proposées.

J'ai la chance d'être à la tête de cette équipe Rochefort Océan depuis 12 ans.

Cette nouvelle page de notre histoire communautaire, je l'aborde avec une passion et une énergie intactes et une confiance totale vis-à-vis de mes co-équipiers.

De plus, nous disposons, avec notre Projet de Territoire, d'une feuille de route solide jusqu'en 2035 autour de nos 4 engagements partagés :

- Faire de l'excellence environnementale l'axe principal du développement du territoire ;
- Valoriser les potentiels de production de Rochefort Océan ;
- Engager une politique d'attractivité en faveur des jeunes ;
- Rechercher des synergies entre collectivités et entre territoires.

Comme vous pourrez le constater dans ce numéro nos axes sont tenus et les infrastructures sortent de terre pour donner corps à ce projet de territoire.

De plus, vous pourrez faire plus ample connaissance avec vos élus communautaires présentés dans les pages 12, 13, 14 et 15.

Notre équipe vous souhaite un bel été et surtout de profiter comme il se doit des multiples animations qui vont émailler notre saison estivale.

Longue et belle vie à la CARO et à ses habitants, il nous reste bien des défis à relever ensemble et pour vous.

# LES ACTUS DU TERRITOIRE



## 8<sup>ÈMES</sup> UNIVERSITÉS DE LA BIODIVERSITÉ 25 SEPTEMBRE

« Paysages, patrimoine culturel et naturel » sera le thème de cette 8<sup>ème</sup> édition toujours soutenue par la CARO et qui s'adresse à tous les amoureux de la nature convaincus qu'un paysage est bien davantage qu'un simple décor.

Plusieurs événements émailleront ces universités de la Biodiversité à Rochefort comme une découverte du Potager du Roy, une journée de conférences animées par le journaliste Denis Cheissoux ou encore un concert de clôture le 26 septembre à 17 h 30 sur la pelouse du Jardin de la Marine.

 / Programme complet et inscriptions : [www.lesub.net](http://www.lesub.net)



## HANDICAP L'ACCESSIBILITÉ DE LA MÉDIATHÈQUE DE ROCHEFORT À NOUVEAU RECONNUE

Atout France a officiellement renouvelé la labellisation « Tourisme & handicap » de la médiathèque Érik Orsenna de Rochefort pour les quatre handicaps (auditif, mental, moteur et visuel), pour une nouvelle durée de 5 ans.

Ce label témoigne de l'engagement de l'établissement et de la CARO dans une démarche de progrès afin de satisfaire ses usagers et d'améliorer l'accès aux espaces et services pour tous.

Rochefort Océan compte déjà près de 60 sites (touristiques, culturels...) disposant du label « Tourisme & handicap » décerné par Atout France.

*Parmi une soixantaine de sites labellisés dans l'agglomération, la médiathèque de Rochefort est à nouveau distinguée pour son accessibilité à tous les handicaps.*



## ÉNERGIE SOLAIRE PARTICIPATIVE INVESTISSEZ !

Dans la zone horticole de Rochefort, la rénovation des Serres Plumier prend un tournant innovant. Décembre 2025 : une première centrale solaire photovoltaïque de 250 kWc\* était mise en service pour alimenter des bâtiments municipaux et communautaires.

Dans cette dynamique, la CARO a confié au Centre Régional des Énergies Renouvelables (CRER) et à sa filiale Démosol, le soin de concevoir une deuxième centrale solaire photovoltaïque de puissance identique (540 panneaux recyclables sur 1134 m<sup>2</sup>). Sa production annuelle atteindra 335 000 kWh, soit la consommation moyenne annuelle de 302 personnes. 30 % de cet investissement de 185 000 € proviendront d'un financement citoyen. Pour les particuliers, entreprises et collectivités, il s'agit d'un placement éthique. Sécurisé et rentable, il permet à chacun de s'engager dans un projet collectif.

\* kilo Watt-crête

 / Comment souscrire ?  
En devenant associé de Démosol :  
[www.demosol.fr/project/caro-serre-plumier](http://www.demosol.fr/project/caro-serre-plumier)



## RESTEZ CONNECTÉ ! GARDEZ UN OEIL SUR CE QUI SE PASSE PRÈS DE CHEZ VOUS !

Suivez les comptes Facebook et Instagram de la Caro  
[facebook.com / cdarochefortocéan](https://facebook.com/cdarochefortocéan)  
[instagram.com / rochefortaglo](https://instagram.com/rochefortaglo)



## COUP DE JEUNE À LA FONTAINE SAINT-CHARLES

Elle a retrouvé sa toiture en ardoises et l'éclat de sa jeunesse. Construite à la fin du 18<sup>ème</sup> siècle sous la direction de Pierre Toufaire, la fontaine Saint-Charles de Rochefort a fait l'objet d'importants travaux de restauration. Un chantier soutenu par l'Arcef\*. Pendant plusieurs mois, les compagnons de Saint-Jacques se sont attachés à effacer les outrages du temps laissés par plus de deux siècles d'intempéries. Quant à sa toiture en ardoises, elle avait disparu depuis de nombreuses années. Elle coiffe désormais à nouveau cet édifice, l'un des symboles rochefortais du lien étroit entre la ville et l'eau.

*\*Association pour la restauration du centre et des faubourgs.*



## PAPI CHARENTE – ESTUAIRE ROCHEFORT OUEST PROTÉGÉE

Longue de 1,3 kilomètre, une nouvelle digue de protection s'étend des remparts de Rochefort jusqu'au Pont-Rouge. Réalisé en quinze mois, ce projet s'inscrit dans le cadre du Programme d'Action et de Prévention des Inondations (PAPI) Estuaire de la Charente. Mené sur un site classé, le chantier a fait l'objet d'une attention particulière portée à l'architecture et à l'intégration paysagère. Désormais, la digue Libération protège les quartiers rochefortais Libération et La Vacherie contre un risque de submersion équivalent à celui de la tempête Xynthia, avec une marge de sécurité de 20 centimètres. Ce sont ainsi 1 350 habitantes et habitants qui bénéficient de cette protection, ainsi que 52 entreprises, 25 bâtiments publics et associatifs et toute l'activité du port de commerce. La maîtrise d'ouvrage de ce chantier a été assurée par le Département de la Charente-Maritime tandis que la CARO conserve la gestion de cet équipement stratégique.

*Coût des travaux : 3,3 millions €. État 40%, CARO 20 %, Région Nouvelle Aquitaine 20%, Département de la Charente Maritime 20 %.*

*La digue rochefortaise de Libération protège 1350 personnes d'un risque de submersion équivalent à Xynthia + 20 cm.*



## EXPO « TOTEMS » À LA CORDERIE ROYALE

Jusqu'au 1<sup>er</sup> novembre, l'imaginaire contemporain de deux artistes s'empare de la très historique Corderie Royale. Le Centre International de la Mer accueille « TOTEMS », une exposition signée Coco Fronsac et Jim Skull. Le parcours invite le visiteur à pénétrer dans une forêt de cordes onirique pour découvrir les « clairières » où se dressent les totems. Ces structures, fières et graphiques, rappellent autant les mâts de la Marine Royale que les liens mythiques reliant le monde terrestre aux espaces célestes. Une soixantaine d'œuvres textiles, dont certains éléments puisés dans les réserves du CIM et dans les collections des artistes, composent ce parcours.

 / Accès à l'exposition «TOTEMS»  
compris dans le billet d'entrée au  
C.I.M. / 05 46 87 01 90  
[www.corderie-royale.com](http://www.corderie-royale.com)

© Natacha Nikouline

# LES ACTUS DU TERRITOIRE



## TROPHÉES ÉMERGENCE

### UN PRIX SPECIAL POUR L'ÉCOTOURISME

À La Gripperie-Saint-Symphorien, le domaine de Beaulieu vient de recevoir le prix spécial de la CARO dans la catégorie « Acteurs touristiques engagés ». Il récompense les entreprises et les initiatives touristiques de Rochefort Océan qui s'illustrent par leurs engagements en faveur d'un tourisme plus durable, inclusif et responsable.

Cette ancienne ferme charentaise entourée de 20 hectares de cultures, prairies, petits bois... propose à la location saisonnière 3 gîtes ruraux et un hébergement insolite (roulotte) dans le marais de Brouage.

Depuis plusieurs années, ses propriétaires sont engagés dans une action de protection de la biodiversité avec un contrat Natura 2000 sur leurs terres et l'éco-pâturage grâce à des brebis solognotes. À leurs hôtes, ils proposent un tourisme vert et durable axé autour de la préservation de l'environnement, à travers des pratiques responsables et respectueuses de l'économie locale. Les Gîtes Beaulieu ont à cœur d'être « ambassadeurs de ce petit coin de paradis ».

*Lors de la dernière cérémonie des Trophées Emergences, la CARO a plébiscité le domaine de Beaulieu pour sa gestion écologique et son engagement dans la protection de la biodiversité sur ses 20 hectares de nature.*



## PERFORMANCE ÉNERGÉTIQUE

### LA CARO DÉCROCHE L'ISO 50001

Début 2026, Rochefort Océan obtenait la certification internationale ISO 50001 attribuée par l'AFNOR\* en matière de management de l'énergie. La collectivité a reçu cette certification après observation d'un échantillon de plusieurs bâtiments particulièrement énergivores. Cette reconnaissance vient saluer une démarche structurée et exigeante visant à améliorer durablement la performance énergétique du patrimoine public. Fondée sur un suivi précis des consommations, la démarche ISO 50001 permet d'optimiser le fonctionnement des équipements tout en maîtrisant les dépenses énergétiques et en réduisant l'empreinte carbone. Elle repose également sur l'implication des agents et une logique d'amélioration continue.

*\* L'association Française de Normalisation (AFNOR), chargée d'une mission d'intérêt général, constitue avec ses filiales un groupe international au service du développement durable. Depuis 100 ans, elle accompagne tous ceux qui innovent et s'engagent pour un développement durable. Grâce à différentes normes, ces engagements deviennent des leviers de compétitivité et de croissance.*

*Rochefort Océan est certifiée ISO 50001 pour la gestion énergétique de ses bâtiments publics, notamment les groupes scolaires de Rochefort.*



## DONG DU SANG LA CARO PARTENAIRE

Seuls 4 % des Français donnent leur sang, alors que les besoins atteignent 10 000 dons par jour, dont un millier en Nouvelle-Aquitaine. Face à cet enjeu, la CARO et la Ville de Rochefort s'engagent aux côtés de l'Établissement français du sang (EFS) et de l'Association pour le don de sang bénévole (ADSB).

En rejoignant le réseau des « communes partenaires du don de sang », elles entendent promouvoir ce geste essentiel. Rochefort Océan mettra notamment à disposition une salle pour la collecte mensuelle et organisera chaque année une collecte d'envergure au Palais des Congrès de Rochefort.

« Il est indispensable de renforcer la mobilisation des donneurs », rappelle le Dr Michel Jeanne, directeur de l'EFS Nouvelle-Aquitaine.



/ [www.dondesang.efs.sante.fr](http://www.dondesang.efs.sante.fr)

# POINTE DE PORT-DES-BARQUES

## MISSION APAISEMENT ACCOMPLIE



*Fin mars 2026, fin de chantier sur la pointe de Port-des-Barques renaturée. Un espace rendu aux piétons et aux modes doux de déplacements.*

*Depuis 2022, le point info à l'entrée de la passe aux Bœufs contribue à responsabiliser et rassurer les visiteurs de la plus petite île de la Charente-Maritime.*



**Au terme de dix mois de travaux menés par le Département, en collaboration avec la CARO et la commune, la pointe de Port-des-Barques retrouve son caractère authentique et naturel. À pied ou à vélo, la perspective sur l'estuaire et l'île Madame se redécouvre.**

**C**ordon dunaire renaturé, près de deux hectares rendus à une végétation locale emblématique, une biodiversité préservée... Les aménagements sont achevés à la pointe de Port-des-Barques, là où, à marée basse, la passe aux Bœufs relie la fragile île Madame. Presqu'un an de chantier aura été nécessaire pour rendre à ce site l'apaisement qu'il mérite.

Cette ambition suppose aussi de faire évoluer nos habitudes, notamment l'usage de la voiture, y compris pour rejoindre l'île Madame, qui accueille chaque année au bas mot 120 000 visiteurs.

Deux nouveaux parkings ont ainsi été aménagés au centre sportif et au fort du Peu, à 400 et 800 mètres de la

pointe. Objectif : préserver cet ensemble remarquable — pointe, passe aux Bœufs et île Madame — au bénéfice des touristes comme des Portbarquais, qui retrouvent l'authenticité de leur cadre de vie.

À l'usage, ces aménagements offrent une véritable redécouverte de la presqu'île. Au milieu de 41 000 nouvelles plantations, le regard embrasse la passe aux Bœufs, l'île Madame et le fort Boyard, dans une perspective enfin dégagée sur l'estuaire.

Depuis le centre-bourg, trois kilomètres de voies cyclables, désormais dissociées du réseau routier, sécurisent les déplacements et invitent à une découverte douce et continue de la presqu'île. —

## ÎLE MADAME L'APAISEMENT PAR L'INFORMATION

Chaque été, de mi-juin à mi-septembre, un point info\* s'installe à l'entrée de la passe. Effet barrière ou curiosité ? La formule porte ses fruits. 15 000 touristes s'y arrêtent et ne cachent pas leur satisfaction de se voir renseignés sur la durée de la marée (qui conditionne leur temps de visite) et de profiter du Carnet Découverte pour les familles. Pas plus qu'ils ne boudent les incitations à une visite éco-responsable de ce site naturel particulièrement fragile et de son fort.

*\* Initiative financée par la CARO, Port-des-Barques et animée par l'Ecomusée.*

## UN INVESTISSEMENT DE 1,8 MILLION D'EUROS

20 % Département de la Charente-Maritime / 47 % État / 15 % Région Nouvelle-Aquitaine / 12 % CARO / 6 % Port-des-Barques

# MARAIS DU LITTORAL CHARENTAIS

## OBJECTIF : PARC NATUREL RÉGIONAL

Les marais de la presqu'île d'Arvert, de la Seudre, de Brouage et du nord de Rochefort deviendront-ils un jour un Parc naturel régional ? C'est l'ambition du tout nouveau Syndicat mixte de préfiguration, officiellement installé le 15 janvier. Cette instance dispose de six ans pour définir le projet.



L'objectif est de parvenir à une meilleure coordination de ces 1 311 km<sup>2</sup> d'espaces naturels, habités et reconnus pour leur forte valeur patrimoniale, où la cohabitation entre l'eau douce et l'eau salée est un enjeu particulièrement fort. Dans un contexte de changement climatique, ces marais d'Arvert, de la Seudre, de Rochefort et de Brouage font l'objet d'une mobilisation sans précédent.

Les représentants des 55 communes et des 7 intercommunalités qu'ils recouvrent ainsi que ceux de la Région Nouvelle-Aquitaine et du Département de la Charente-Maritime ont officiellement installé le Syndicat Mixte de préfiguration de ce futur Parc Naturel Régional (le 15 janvier). Première ambition sur ce long chemin vers le label : la mise en cohérence de toutes les activités présentes sur le marais (agriculture, conchyliculture, tourisme...) et le maintien de leur équilibre. C'est une mobilisation sans précédent qui s'ouvre. Elle devra aboutir à la création d'une charte fixant les objectifs à atteindre, les mesures à mettre en œuvre. Elle assurera aussi la cohérence des actions menées sur ce vaste espace par les collectivités locales.



Sur ce vaste espace de 1311 km<sup>2</sup> la cohabitation eau douce – eau salée est un enjeu majeur.

Dans un contexte de changement climatique, le futur Parc Naturel Régional concentre des activités agricoles, conchylicoles, touristiques...

### POURQUOI UN PNR ?

Un PNR bénéficie d'une politique innovante d'aménagement et de développement économique, social et culturel, respectueuse de l'environnement. Il n'apporte pas de nouvelles contraintes (la moitié de son périmètre est déjà préservé : sites classés, Natura 2 000, Réserves naturelles...). Il est accordé par décret du Premier ministre pour une durée de 15 ans, renouvelable.

 / En vidéo : [www.youtube.com/watch?v=q0snXi5H69g](https://www.youtube.com/watch?v=q0snXi5H69g)

### LE PNR DES MARAIS DU LITTORAL CHARENTAIS



**1 131 km<sup>2</sup>**



**727 km<sup>2</sup> d'espaces agricoles**



**240 km<sup>2</sup> d'espaces naturels**



**171 km<sup>2</sup> de forêts**



**171 km<sup>2</sup> d'espaces urbanisés**



**7 intercommunalités**



**55 communes**



**180 000 habitants**

# TRANSBORDEUR

## SUCCÈS NATURE

**C'est parti pour une nouvelle saison au Pont Transbordeur. Toute l'équipe de ce monument, unique en France, vous accueille jusqu'au 1<sup>er</sup> novembre pour une expérience exceptionnelle qui s'enrichit, cette année, d'une nouvelle offre gourmande.**

Il n'y en a pas deux en France ! Et seulement 8 dans le monde. Le Pont Transbordeur de Rochefort - Échillais accueille même un public international en plus de visiteurs français. Jusqu'au 1<sup>er</sup> novembre, toute l'équipe est à pied d'œuvre pour accueillir les touristes comme la clientèle locale toujours fidèle et qui contribue à faire de ce site un espace de convivialité au cœur du Grand Site. Son environnement « nature » en fait un havre de calme et de paix qui continue de séduire les habitants de Rochefort Océan.

Des visites guidées pour découvrir l'histoire du pont, visites théâtralisées, visites du nacelier, visites flash... s'inscrivent toujours dans la programmation estivale (sur réservation). S'ajoute, depuis l'an dernier, un escape game qui complète une offre familiale (ateliers enfants, visites familles...). Cette année, la Maison du Transbordeur (Échillais) propose une nouvelle exposition. Cette dernière dévoile les secrets du fonctionnement de cet ouvrage unique en France.

Alors qu'en 2025, on observait une hausse de la fréquentation dès le mois de juin, une augmentation des cyclotouristes et des groupes était aussi constatée. À la boutique, les souvenirs sont aussi victimes de leur succès : monnaie de Paris, magnets, stylos... l'effigie du Pont Transbordeur de Rochefort - Échillais exporte dans toute la France et à l'étranger l'image de Rochefort Océan et du dernier Transbordeur de France.



**/ Pont Transbordeur : ouvert 7 jours / 7 jusqu'au 1<sup>er</sup> novembre (fermeture le lundi matin).**  
[www.pont-transbordeur.fr](http://www.pont-transbordeur.fr)



## 2026 : UNE NOUVELLE OFFRE DE RESTAURATION

Ouvertes en 2024, les Terrasses du Transbordeur changent d'équipe et de concept. L'établissement devient un bistrot moderne, vivant et accessible à tous, capable d'accueillir les visiteurs à différents moments de la journée dans une atmosphère simple et chaleureuse. Laura et Alexia, deux amies associées, proposent des plats cuisinés maison, des salades généreuses, des croques et burgers revisités ainsi que des planches à partager. Une offre sucrée est également offerte l'après-midi : pâtisseries artisanales, glaces, crêpes et gaufres, permettant de prolonger l'expérience « Transbordeur ».

# VOS RENDEZ-VOUS CULTURELS DE L'ÉTÉ

## NE BRONZEZ PAS IDIOT !

Par l'organisation ou l'accompagnement, la CARO maille son territoire d'événements culturels. De nombreuses communes de Rochefort Océan vous donnent rendez-vous au cours des deux mois d'été. Les dates ne sont pas choisies au hasard, les lieux non plus !

Musiques actuelles, jazz, littérature, cinéma... Il y en aura pour tous les goûts, et partout, la CARO y veille ! Chaque été, la collectivité programme sur son territoire toute une série d'événements culturels à des dates choisies pour ne chevaucher aucune autre animation. Certains sont récurrents, comme « Cinétoiles » qui rendra cette année hommage à Jacques Demy, d'autres plus inédits répondent toujours à une exigence de diversité. Cela vaut tant pour la programmation que pour le choix des lieux. Cet été, onze communes de Rochefort Océan ont répondu présentes à l'appel de la CARO pour accueillir un, voire plusieurs, projets culturels qui leur étaient proposés. L'idée reste toujours de promouvoir la culture tout en s'amusant et, puisque les beaux jours sont de retour, en extérieur. Au-delà de l'animation estivale qu'elle programme, la CARO soutient aussi de nombreux festivals. 16 auront lieu entre juin et octobre, comme le « Week-end Bien Loti » à Rochefort (12 - 14 juin), les rencontres de musique classique « Entre Vents et Marais », du 11 au 19 juillet dans le marais de Brouage, ou encore « Montoridot » (théâtre) du 1<sup>er</sup> au 4 août à Saint-Laurent-de-la-Prée. —



Cet été 11 communes de Rochefort Océan accueillent la programmation culturelle de la CARO. À Moragne et Beaugeay, Cinétoiles rendra hommage à Jacques Demy.

## CET ÉTÉ À ROCHEFORT OCÉAN

### LES RENDEZ-VOUS

**ÉLECTRO** : 20 h 30 - le 16 juillet à Champagne, le 17 juillet à Port-des-Barques.

### LES MERCREDIS JAZZ :

19 heures - le 22 juillet à La Gripperie-Saint-Symphorien, le 29 à Rochefort, le 5 août à Échillais, le 12 à Loire-les-Marais, le 19 à l'île d'Aix, le 26 à Lussant.

**CINÉTOILES** : 21 heures - le 31 juillet à Moragne, le 21 août à Beaugeay.

### LES RENCONTRES

**NOMADES (littératures et musiques du monde) :**

19 heures - les 7 et 8 août à Cabariot.

**LES LUNDIS DE L'ARSENAL (Arts de la rue et concerts) :**

19 h 30 - du 20 juillet au 24 août à l'Arsenal de Rochefort.

## STEREOPARC : 24 ET 25 JUILLET À ROCHEFORT

Qu'est-ce qui différencie Stereoparc des autres festivals électro en France et dans le monde ? La Corderie Royale ! C'est dans ce lieu chargé d'histoire, à haute valeur patrimoniale ajoutée, que se tiendra encore l'édition 2026 de ce festival devenu, au fil du temps, l'un des principaux rendez-vous de tout ce que l'électro compte de têtes d'affiches. Tous y viennent. Beaucoup y reviennent. Ce sera le cas cette année de Vladimir Cauchemar (24 juillet) et Steve Aoki (25 juillet). Novah ou encore Showtek, Creeds... et bien d'autres viendront également donner du son sur la pelouse de la Corderie Royale qui attend, comme chaque année, plus de 17 000 festivaliers. Car le public ne s'y trompe pas et l'accueil rochefortais est plébiscité : Stereocamp au Polygone, avec animations et DJ sets, bus de retour pour rentrer en toute sécurité et pour ceux qui viennent de plus loin des tarifs spéciaux (aller simple à partir de 5€) sur le TER La Rochelle-Bordeaux qui ouvrent aussi la gratuité sur le réseau R'bus pour se rendre à la Corderie Royale les 24 et 25 juillet. Stereoparc, c'est plus qu'un festival, c'est une famille... qui s'agrandit d'année en année.



*Sœurs Jumelles, ce sont des spectacles et des rencontres pour tous les publics du matin jusque... tard dans la nuit.*



## SŒURS JUMELLES

### LES FOLLES JOURNÉES DE LA MUSIQUE ET DE L'IMAGE

Bien sûr il y aura Vanessa Paradis, le 25 juin sur la grande scène Icelandic (Corderie Royale) mais aussi Camille (le 24) Charlotte Cardin (le 26) ou encore Benjamin Biolay (le 27). Mais Sœurs Jumelles, ce sont bien d'autres choses et surtout de nombreuses surprises pour tous les publics, toutes les générations et toute la journée. Ces rencontres rochefortaises de la musique et de l'image, créées par Julie Gayet et qui grandissent sous le regard bienveillant de la comédienne, se vivent du matin au soir. Dès 10 heures, on peut commencer la journée par la projection d'un documentaire musical au cinémobile, enchaîner à 13 heures, sandwich à la main, par la Coupe d'Or pour vivre une rencontre artistique qui ne laisse jamais de marbre. L'après-midi laisse le choix entre une ou deux autres rencontres artistiques, ou une voire



deux expériences immersives dans la salle de l'Olympia (rue de la République) ou encore un ou deux documentaires musicaux au cinémobile. On termine sa journée par un concert classique à l'église Saint-Louis ou une projection à l'Apollo Ciné 8 à 18 h 30 avant de filer vers la Corderie Royale pour 3 concerts sur la grande scène. Et tant pis pour Cendrillon : à partir de minuit, la fête se poursuit avec un DJ set...

**Sœurs Jumelles : 23 – 28 juin à Rochefort**



*Cette année encore 17 000 festivaliers sont attendus sur la pelouse de la Corderie Royale à Rochefort pour l'édition 2026 de Stereoparc*



/ <https://stereoparc.com>

Billets Petit Prix Événement :

<https://www.ter.sncf.com/nouvelle-aquitaine>



*Les rencontres artistiques : une marque de fabrique de Sœurs Jumelles.*



/ Toute la programmation et la billetterie :

<https://soeursjumelles.com>

# 2026 - 2032

## LES NOUVEAUX VISAGES DE VOTRE TERRITOIRE



**ROCHEFORT**  
**Hervé Blanché**  
 Président de la Communauté  
 d'agglomération /  
 Maire de Rochefort

Hervé Blanché a été reconduit à la tête du Conseil communautaire lors de sa séance d'installation jeudi 16 avril dernier. Réélu à une forte majorité, le Président qui entame son troisième mandat entend « *conserver l'attractivité de notre territoire qui avance sur deux jambes : l'économie et l'écologie. Nos 25 communes sont réunies autour d'un même esprit communautaire où la géographie et le développement économique passent avant les partis* ».

Dans un contexte local où l'on observe une reprise de l'activité chez NDC Foundry et où Airbus Atlantic continue de prendre son envol, Hervé Blanché refuse d'opposer les emplois à la protection de l'environnement mais déclare vouloir continuer de « *faciliter l'essor et la vie de nos entreprises, de toutes nos entreprises. Dans un contexte mouvant, l'agglomération est un outil agile et réactif* ». —



**BEUGEAY**  
Joël Rossignol  
Maire / Cons. communautaire



**BREUIL-MAGNÉ**  
Patricia Renon-François  
Maire / Cons. communautaire



**CABARIOT**  
Ulrich Boisson  
Maire / Cons. communautaire



**CHAMPAGNE**  
Roland Clochard  
Maire / 12<sup>ème</sup> Vice-Président



**ÉCHILLAIS**  
Sonia Trevin  
Maire / 14<sup>ème</sup> Vice-Présidente



**ÉCHILLAIS**  
Cédric Marteau  
Cons. communautaire



**ÉCHILLAIS**  
Armelle Cuvillier  
Cons. communautaire



**FOURAS-LES-BAINS**  
Florence Chartier-Loman  
Maire / Cons. communautaire



**FOURAS-LES-BAINS**  
Philippe Fagot  
Cons. communautaire



**FOURAS-LES-BAINS**  
Sylvie Marcilly  
1<sup>ère</sup> Vice-Présidente



**ÎLE D'AIX**  
Maria Botella  
Maire / Cons. communautaire



**LA GRIPPERIE  
SAINT-SYMPHORIEN**  
Denis Rouyer  
Maire / 7<sup>ème</sup> Vice-Président



**LOIRE-LES-MARAIS**  
Éric Recht  
Maire / Cons. communautaire



**LUSSANT**  
David Rabaud  
Maire / Cons. communautaire



**MOËZE**  
Didier Portron  
Maire / 8<sup>ème</sup> Vice-Président



**MORAGNE**  
Bruno Bessaguet  
Maire / 5<sup>ème</sup> Vice-Président



**MURON**  
Angélique Lerouge  
Maire / 13<sup>ème</sup> Vice-Présidente



**PORT-DES-BARQUES**  
Lydie Demené  
Maire / 4<sup>ème</sup> Vice-Présidente



**ROCHEFORT**  
Nathalie Andrieu  
Cons. communautaire



**ROCHEFORT**  
Jessica Bouju  
Cons. communautaire



**ROCHEFORT**  
Alain Burnet  
2<sup>ème</sup> Vice-Président



**ROCHEFORT**  
Caroline Campodarve-  
Puente  
Cons. commun. déléguée



**ROCHEFORT**  
Didier Cannieux  
Cons. communautaire



**ROCHEFORT**  
Sarah Charley  
Cons. communautaire



**ROCHEFORT**  
Sophie Cousty  
Cons. communautaire



**ROCHFORD**  
Bruno Dutreix  
Cons. communautaire



**ROCHFORD**  
Emmanuel Ecale  
11<sup>ème</sup> Vice-Président



**ROCHFORD**  
Alain Giorgis  
Cons. communautaire



**ROCHFORD**  
Isabelle Gireaud  
Cons. commun. déléguée



**ROCHFORD**  
Jacques Jaulin  
Cons. communautaire



**ROCHFORD**  
Jean-Marie Le Bras  
Cons. communautaire



**ROCHFORD**  
Thierry Lesauvage  
6<sup>ème</sup> Vice-Président



**ROCHFORD**  
Dorothée Machabert  
Cons. communautaire



**ROCHFORD**  
Romain Monroux  
Cons. communautaire



**ROCHFORD**  
Christèle Morin  
Cons. communautaire



**ROCHFORD**  
Séverine Parthenay  
Cons. communautaire



**ROCHFORD**  
Fabrice Vergnier  
Cons. communautaire



**SAINT-AGNANT  
LES-MARAIS**  
Bernard Giraud  
Maire / Cons. communautaire



**SAINT-AGNANT  
LES-MARAIS**  
Maryse Hery  
Cons. communautaire



**SAINT-COUTANT  
LE-GRAND**  
Valérie Garetier  
Maire / Cons. communautaire



**SAINT-FROULT**  
Alberto Gonzalez  
Maire / Cons. communautaire



**SAINT-HIPPOLYTE**  
André Barathieu  
Maire / Cons. communautaire



**SAINT-JEAN-D'ANGLE**  
Carole Torchut  
Maire / Cons. communautaire



**SAINT-LAURENT  
DE-LA-PRÉE**  
Olivier Coche-Dequéant  
Maire / Cons. communautaire



**SAINT-LAURENT  
DE-LA-PRÉE**  
Pierrette Leroy  
Cons. communautaire



**SAINT-NAZAIRE  
SUR CHARENTE**  
Sylvain Gaurier  
Maire / Cons. communautaire



**SOUBISE**  
Lionel Pacaud  
Maire / 9<sup>ème</sup> Vice-Président



**SOUBISE**  
Martine Dromer-Menet  
Cons. communautaire



**SOUBISE**  
Éric Girard  
Cons. communautaire



**TONNAY-CHARENTE**  
Rémi Justinien  
Maire / 3<sup>ème</sup> Vice-Président



**TONNAY-CHARENTE**  
Alexandra Chauveau  
Cons. communautaire



**TONNAY-CHARENTE**  
Béatrice Fayal  
Cons. communautaire



**TONNAY-CHARENTE**  
Éric Normand  
10<sup>ème</sup> Vice-Président



**TONNAY-CHARENTE**  
Patrick Orçonneau  
Cons. communautaire



**TONNAY-CHARENTE**  
Véronique Rainjonneau  
Cons. communautaire



**TONNAY-CHARENTE**  
Fernand Troale  
Cons. communautaire



**VERGEROUX**  
Gilles Fort  
Maire / Cons. communautaire

## LES VICE-PRÉSIDENTS ET CONSEILLÈRES DÉLÉGUÉES



**1. Alain Burnet / 2<sup>ème</sup> Vice-Président**  
- Gestion des milieux aquatiques et prévention des inondations, Eau, Assainissement, Pluvial / Conseiller de Rochefort

**2. Roland Clochard / 12<sup>ème</sup> Vice-Président** - Politique de communication communautaire / Maire de Champagne

**3. Lydie Demené / 4<sup>ème</sup> Vice-Présidente** - Développement du tourisme, Gestion des finances communautaires / Maire de Port-des-Barques

**4. Denis Rouyer / 7<sup>ème</sup> Vice-Président**  
- Ruralité, Préservation de la Biodiversité et suivi du Parc Naturel Régional des Marais Littoraux / Maire de la Gripperie-Saint-Symphorien

**5. Rémi Justinien / 3<sup>ème</sup> Vice-Président** - Planification territoriale, Grand Site de France Estuaire de la Charente - Arsenal de Rochefort / Maire de Tonnay-Charente

**6. Éric Normand / 10<sup>ème</sup> Vice-Président** - Politique culturelle et gestion des équipements culturels / Conseiller délégué de Tonnay-Charente

**7. Didier Portron / 8<sup>ème</sup> Vice-Président**  
- Mobilités du quotidien et Mobilités douces / Maire de Moëze

**8. Isabelle Gireaud / Conseillère communautaire déléguée** - Développement des actions pour la santé et l'accès aux soins / Adjointe au Maire de Rochefort

**9. Hervé Blanché / Président de la Communauté d'agglomération** / Maire de Rochefort

**10. Emmanuel Écale / 11<sup>ème</sup> Vice-Président** - Politique sportive communautaire et Système d'information et du numérique / Conseiller municipal de Rochefort

**11. Sonia Trevien / 14<sup>ème</sup> Vice-Présidente** - Politique d'achats communautaires et Marchés publics / Maire d'Échillais

**12. Caroline Campodarve-Puente / Conseillère communautaire déléguée** - Ressources Humaines, Bien-être au travail et Archives / Adjointe au Maire de Rochefort

**13. Sylvie Marcilly / 1<sup>ère</sup> Vice-Présidente** - Développement économique, emploi, formation / Conseillère municipale déléguée de Fouras-les-Bains / Présidente du Département de la Charente-Maritime

**14. Bruno Bessaguet / 5<sup>ème</sup> Vice-Président** - Projet Alimentaire Territorial, Préservation de la Biodiversité, et suivi des 2 sites Natura 2000 et RAMSAR / Maire de Moragne

**15. Lionel Pacaud / 9<sup>ème</sup> Vice-Président** - Développement du nautisme et valorisation des espaces maritimes et Grand Projet du Marais de Brouage / Maire de Soubise

**16. Angélique Lerouge / 13<sup>ème</sup> Vice-Présidente** - Suivi et mise en place du Schéma départemental d'accueil des Gens du Voyage et gestions des Aires communautaires / Maire de Muron

**17. Thierry Lesauvage / 6<sup>ème</sup> Vice-Président** - Transition écologique, Politique de l'Habitat, Énergie et Environnement / Conseiller municipal délégué de Rochefort



En dix ans, les conditions de travail à l'espace de coworking ont favorisé le développement de synergies et la création de communautés.



# COWORKING

## DIX ANS DE PARTAGE

2026 marque le 10<sup>ème</sup> anniversaire de l'espace de coworking de Rochefort Océan. À Rochefort, au cœur du village Zola, une vraie communauté partage bien plus que de l'espace...

Ce n'est pas un secret, l'animation d'un tiers-lieu est l'une des clés de son succès. Depuis plusieurs années, Lolita Bolleau insuffle son âme à cet espace de coworking, le tout premier - et jusqu'ici le seul - de Rochefort Océan que la CARO a ouvert en mai 2016. Un coup de pouce qui permet à une grosse centaine de coworkers d'installer de la convivialité et développer de vraies synergies jusqu'à créer une communauté. « Ici les coworkers sont devenus des ambassadeurs de ce lieu vivant qui a été fait pour eux et qui continue de se faire par eux », souligne la gestionnaire. Il y a dix ans, il offrait une douzaine de postes de travail. Aujourd'hui 24 ! De 3 abonnés en 2016, on en compte maintenant près de 140. Si une petite dizaine de membres est présente depuis les débuts, la durée moyenne de présence d'un coworker s'établit plutôt entre trois et quatre ans. C'est ici que s'est créé le collectif Rochefort Numérique. Aujourd'hui composé d'une quinzaine d'entrepreneurs, il a pris son envol et gagné son autonomie.



Lolita Bolleau, au centre, insuffle son énergie au lieu depuis plusieurs années. © Franck Prével

En dix années, le projet a rencontré un vif succès. La collectivité n'a pas eu d'autre choix que de pousser les murs. Un agrandissement de 250 à 500 m<sup>2</sup> indispensable pour doubler les postes de travail et créer des bureaux individuels répondant à une demande en constante évolution. À l'espace de coworking, l'état d'esprit est tourné vers l'adaptation permanente. L'évolution des modes et méthodes de travail nourrit déjà la réflexion. Comment travaillerons-nous demain ? Quel visage auront nos postes de travail ? Au village Zola, l'anticipation se conjugue au présent. —

### ILS SONT COWORKERS !

#### Stéphane Broquet 2016

Digital Marketing Specialist and Full Stack Developer  
L'espace de coworking crée du lien là où l'isolement guette trop souvent les indépendants et télétravailleurs. Pour moi, c'est avant tout une source d'inspiration : côtoyer chaque jour des professionnels aux parcours différents nourrit ma réflexion et enrichit ma pratique. Au-delà du cadre de travail, j'y ai trouvé une convivialité et des relations qui comptent vraiment.

#### Lamia Mokrani 2023

Créatrice de voyage

Je suis arrivée au Cowork car je cherchais un simple espace de travail. Et j'ai trouvé bien plus... C'est un lieu à l'atmosphère unique, on travaille beaucoup, on rit énormément, on parle un peu trop mais surtout on se soutient et on s'entraide. Je vais travailler tous les matins avec le sourire parce que je sais ce que je vais y trouver.

#### Audrey David 2022

Assistante administrative externalisée

Quatre ans que j'ai choisi de travailler autrement, entourée de personnes qui avancent, qui créent, qui inspirent. Le coworking n'est pas juste un espace de travail, c'est un état d'esprit.

📍 / 10 rue du Docteur Peltier à Rochefort  
05 46 88 71 39

# ACCRO-MÂTS

## SENSATIONS UNIQUES EN EUROPE

**Nouvelle saison pour l'Accro-mâts de l'Arsenal à Rochefort. À 30 mètres de hauteur, Rochefort et tout le marais du Grand Site de France s'étendent sous vos yeux. Une expérience unique en Europe. Frissons garantis.**

**D**e loin, on pourrait croire distinguer les trois mâts de *L'Hermione*. Si l'Accro-mâts de l'Arsenal de Rochefort ne traversera jamais l'Atlantique, il offre une expérience unique en Europe que viennent chercher chaque année plus de 10 000 visiteurs : vivre l'aventure d'un gabier ! Inspiré des accro-branches, l'Accro-mâts propose trois parcours de difficulté croissante. Tel un marin ou un mousse (à partir de 6 ans), vous franchissez le vide de mât en mât à 30 mètres au-dessus du sol jusqu'au « quick jump » final qui marque la fin de l'aventure.

Quel que soit le parcours choisi, une taille minimale de 1,40 mètre (bras levés) est requise ainsi que l'âge de 6 ans. Mais l'Accro-mâts pense à tout et à tous : un parcours baptisé le Drôle de Quai est adapté aux enfants de 3 à 6 ans qui peuvent attendre les « grands » sans se priver de quelques frissons !

Créé en 2016 par la société Week'N'Go, l'Accro-mâts complète l'histoire des aventures maritimes rochefortaises et françaises racontées par le Centre International de la Mer et le Musée national de la Marine. Depuis, Week'N'Go assure toujours l'exploitation commerciale et touristique de cet équipement devenu propriété de la CARO en 2022. —

**+** / Accro-mâts : Arsenal de Rochefort - ouvert jusqu'au 1<sup>er</sup> novembre  
[www.accro-mats.fr](http://www.accro-mats.fr) /   accromats



Depuis 2016, l'Accro-mâts reçoit 10 à 14 000 visiteurs chaque année qui viennent s'offrir un frisson unique en Europe à 30 mètres du sol.

Le quick jump : un grand saut pour boucler son parcours.



## CE QU'ILS EN PENSENT

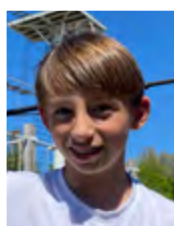

**Lino « c'était cool ! »**

*Il vient de Landrais et en dépit de son jeune âge il peut déjà s'aventurer sur le même parcours que les adultes. « On se croirait sur un vrai bateau, faut pas avoir le vertige ! ». Pour lui, sauter dans le vide en fin de parcours c'est « une bonne sensation » !*

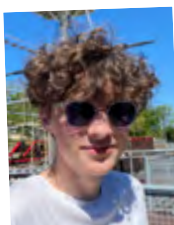

**Gabin « niveau sensations, waouh ! »**

*À tout juste 20 ans, ce jeune Rochelais n'était pas revenu à l'Accro-mâts depuis 10 ans. « Ça change des accrobranches habituels, ici ça bouge moins que dans les arbres... Le quick jump c'est pas mal, mais le surf (l'un des passages du parcours) niveau sensations, waouh ! ».*

En contrepartie d'achats plus importants auprès des agriculteurs locaux, la CARO s'engage à verser un bonus financier aux producteurs respectueux de la ressource en eau.



## CANTINES

# ENCORE PLUS DE LOCAL DANS LES ASSIETTES

Grâce à son Projet Alimentaire Territorial (P.A.T.) la CARO s'engage en faveur d'une agriculture respectueuse de la ressource en eau. À l'horizon 2027, les agriculteurs « vertueux » recevront un bonus financier et l'assurance de vendre aux points de restauration collective une part significative de leur production.

C'est un projet gagnant-gagnant qui porte le nom de « Terres de Sources ». Tout part d'une préoccupation de plus en plus grande : celle de la qualité de la ressource en eau et sa préservation.

Engagée dans un Projet Alimentaire Territorial depuis 2020, la CARO a pris le parti de s'attaquer à ce problème. Comment ? En convaincant les producteurs (viande, légumes...) de s'engager vers une production respectueuse de la ressource en eau. Cette évolution de leurs pratiques sera évaluée selon plusieurs critères objectifs et donnera lieu à un bonus financier sonnant et réverbérant. Et pas seulement. Deuxième effet : les cantines de la CARO mais aussi des agglomérations de Saintes, La Rochelle et d'Aunis s'engageront à commander une part significative de leurs besoins en produits frais auprès de ces agriculteurs

impliqués dans la démarche. Ce projet « Terres de Sources », approuvé par les élus de Rochefort Océan s'inscrit dans le Projet Alimentaire Territorial qui entend replacer les produits locaux au centre de notre consommation alimentaire. Non sans un certain succès. La CARO est déjà parvenue à constituer un groupement d'achat de produits locaux qui nourrit chaque jour 7 500 écoliers, collégiens et lycéens. Un réseau de fermes pédagogiques a aussi été constitué ainsi qu'un annuaire en ligne des producteurs locaux\*.

\* [agglo-rochefortocean.fr/annuaire-des-producteurs-locaux](http://agglo-rochefortocean.fr/annuaire-des-producteurs-locaux)

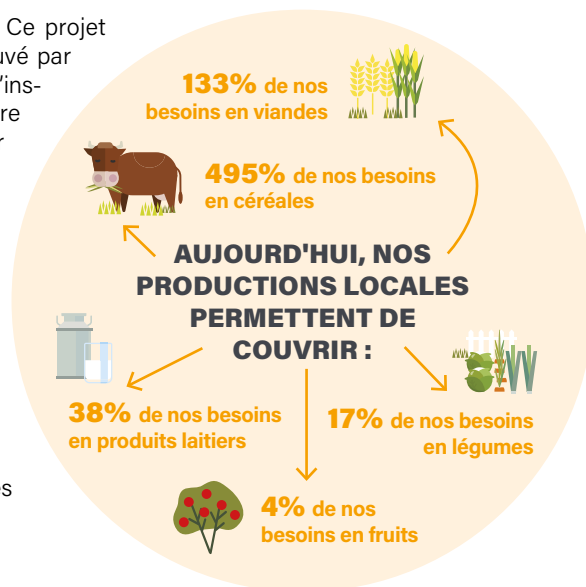

## FRUITS ET LÉGUMES DONNEZ POUR L'AIDE ALIMENTAIRE

La CARO et l'Association « Aux Arbres Citoyens », lancent le projet « Mieux manger pour tous ». Il consiste à collecter fruits et légumes non consommés auprès des habitants et agriculteurs de la CARO et du bassin de Marennes. Ces récoltes seront distribuées aux associations d'aide alimentaire qui accusent un manque de produits frais...

Une entreprise d'insertion spécialisée dans la livraison de produits agricoles a été missionnée pour assurer le transport jusqu'aux sites de distribution d'aide alimentaire. L'association « 17 et des Brouettes » a déjà mis une chambre froide à disposition pour stockage avant distribution. La Cuisine Rochefort Océan pourra aussi être amenée à transformer des produits récoltés.

**+** / Participer aux dons ou devenir bénévole :  
rochefort@aux-arbres-citoyens.org  
Tél : 07 84 81 87 37.



## MARAÎCHAGE PEUT MIEUX FAIRE !

Produire localement notre alimentation courante est l'un des objectifs prioritaires du Projet Alimentaire Territorial (P.A.T.) que conduisent Rochefort Océan et le Bassin de Marennes. Les fruits et légumes font partie des denrées locales les plus rares produites sur un territoire pourtant très nourricier (voir ci-contre). 73 hectares de vergers et de maraîchage sont recensés alors qu'il en faudrait 700 pour couvrir les besoins de la population. Pour inverser cette tendance, Rochefort Océan affiche maintenant son intention de réserver, avec l'appui de la SAFER\*, autant de parcelles que possible pour développer le maraîchage et la production de fruits dans un avenir proche.

\* Société d'Aménagement Foncier et d'Établissement Rural



# AMÉLIORATION DE L'HABITAT ACCOMPAGNEMENT, AIDE ET SUIVI

Un problème d'isolation dans votre maison ? Un doute sur les normes d'un logement que vous souhaitez mettre en location ? Une question pour adapter la salle de bain de vos parents à leur âge ?

Caro Renov' répond à vos questions et vous apporte les solutions qui s'offrent à vous. Ce service de la Communauté d'agglomération vous accompagne à chaque étape de vos projets d'amélioration de logement : énergie, adaptation au vieillissement, lutte contre l'insalubrité, aide à la location... Ce service gratuit s'adresse aux propriétaires bailleurs comme occupants ainsi qu'aux syndicats et locataires. CARO Renov' vous guide dans le choix des travaux, des artisans... et vous aide même à trouver le financement (Ma prime Renov). —

**+** / Retrouvez les témoignages d'habitants ayant bénéficié des aides techniques et financières de CARO Renov'





*Le pont de Tonnay-Charente, emblème de la commune et symbole fort du territoire, nécessite une restauration complète. Chacun de vos dons sera précieux.*

*Pour sauver le pont suspendu, toujours accessible aux piétons et cyclistes, Tonnay-Charente et la Fondation du Patrimoine espèrent recueillir 50 000 € de dons.*



## TONNAY-CHARENTE

# LE PONT NE RENDRA PAS SON TABLIER

**Classé monument historique depuis 1988, emblème de Tonnay-Charente et symbole fort pour tout le territoire de Rochefort Océan, le pont de Tonnay-Charente figure parmi les tout premiers ponts suspendus construits en Europe. La première phase de son indispensable restauration s'élève à plus de 8 millions d'euros. La commune appelle à la générosité de tous.**

Véritable prouesse de pierre et d'acier, le pont suspendu de Tonnay-Charente occupe une place de choix au sein du Grand Site de France Estuaire de la Charente – Arsenal de Rochefort.

Construit en 1842, l'ouvrage est aujourd'hui victime des assauts du temps. Malgré différentes phases de travaux, dont une intervention d'urgence, subventionnées par la CARO, le monument court un danger tel que la commune signait en novembre dernier une convention avec la Fondation du Patrimoine. Elle officialise le lancement d'une collecte de dons pour la sauvegarde de l'édifice. Peu perceptibles à distance, les dégradations sont bien réelles : chutes de pierres et d'éléments métalliques, fragilisation des structures... Interdit à la circulation routière, il reste accessible aux piétons et cyclistes. Les premiers travaux portent notamment sur les parties métalliques et maçonnées.

En appelant à votre générosité, Tonnay-Charente espère recueillir

50 000 € pour contribuer aux travaux de sécurisation du tablier. Ce dispositif permet d'associer habitants, entreprises, associations et tous ceux qui souhaitent soutenir un projet patrimonial d'envergure. —

## PREMIÈRE TRANCHE DE RESTAURATION : 8,5 MILLIONS €

Depuis plusieurs années, Tonnay-Charente et ses partenaires institutionnels – État, DRAC, Région, Département, CARO – se mobilisent pour assurer l'avenir du pont. La création d'une association\* de sauvegarde du Pont vient également renforcer cette dynamique. Le coût de cette partie de la première tranche s'élève à 1 161 873 € HT. Après une participation de 30 000 € à l'étude des travaux, la

CARO versera à Tonnay-Charente un fonds de concours de 765 000 € pour cette première phase de travaux qui s'élève à plus de 8,5 millions € HT.

## FAIRE UN DON

Fondation-patrimoine.org ou via ce QR code



Par chèque à l'ordre de « Fondation du patrimoine – Pont suspendu de Tonnay-Charente » et adressé à la Mairie.

Chaque don ouvre droit à une déduction fiscale.



*Nouveauté sur la ligne A : une liaison express adaptée aux trajets domicile-travail entre Tonnay-Charente et Rochefort.*

# R'BUS UNE RENTRÉE SOUS LE SIGNE DE LA NOUVEAUTÉ

R'bus étoffe encore ses services pour mieux s'adapter aux contraintes domicile - travail dans un contexte de crise énergétique. Ligne express entre Rochefort et Tonnay-Charente et desserte de la Zone de l'Arsenal à Rochefort compléteront le réseau dès septembre.

## TONNAY-CHARENTE (CENTRE) – ROCHEFORT (GARE) EN 16 MINUTES

Pour faciliter et fluidifier les déplacements des Tonnacquois travaillant à Rochefort, R'bus expérimente, dès le mois de septembre, une ligne A express qui permettra de relier Les Fontenelles au centre-ville rochefortais en 27 minutes ou encore Joliot-Curie à la gare SnCF en 16 minutes seulement, soit moitié moins de temps que la ligne A classique. 9 rotations quotidiennes (du lundi au samedi sauf jours fériés) permettront toutes les correspondances possibles offertes par le réseau mais aussi avec les lignes TER vers La Rochelle ou Saintes et Bordeaux. Ce nouveau service, en expérimentation à partir du 1<sup>er</sup> septembre, est calé sur les besoins des trajets domicile - travail, soit sur les tranches 7 – 9 heures et 16 – 20 heures et comprend aussi une rotation sur la pause méridienne.

## LA ZAC DE L'ARSENAL (ROCHEFORT) BIENTÔT DESSERVIE

C'est une bonne nouvelle pour les nombreux salariés d'Airbus, la ZAC de l'Arsenal, à Rochefort, bénéficiera, dès septembre, d'une desserte complémentaire de bus. La ligne B, qui irrigue le parc des Fourriers, sera prolongée de deux arrêts (Arsenal et Technopôle) dans la zone. Cette évolution est marquée par les besoins des futurs utilisateurs : elle proposera des passages toutes les 30 minutes aux heures de pointe\*. Elle complète le développement, récent et futur, de la ZAC de l'Arsenal où trois nouveaux bâtiments ont été construits par Airbus Atlantic et où deux autres seront livrés prochainement.

*\* de 7 heures à 9 h 30, de 11 heures à 14 heures et de 16 heures à 19 heures.*

 / [Rbus-transport.com](https://Rbus-transport.com)



## VÉLO : ET SI VOUS PASSIEZ À LA LOCATION ?

Le printemps est sans aucun doute la meilleure des saisons pour se mettre au vélo, si ce n'est déjà fait !

Et si l'achat d'un deux-roues vous paraît encore hasardeuse pour une simple période d'essai, sachez que la Maison de

la Mobilité propose un service de location courte et moyenne durée. Électrique ou mécanique, grâce au service Cycl'Océan, vous pouvez louer votre vélo pour un tarif défiant toute concurrence. Sachez que la location longue durée existe aussi pour les vélos électriques. Classiques, pliants ou longtail, tous les modèles sont disponibles pour une durée minimum de trois mois et toujours à des tarifs plus qu'attractifs. De quoi donner envie d'adopter, une bonne fois pour toutes, la bicyclette. Enfin, il est toujours bon de savoir que l'abonnement vélo longue durée Cycl'océan est finançable par votre employeur à hauteur de 50% dans le privé et 75% dans le public !

*La location, courte, moyenne ou longue durée : une solution économique proposée à la Maison de la Mobilité (Gare SNCF de Rochefort) pour essayer le vélo... et l'adopter.*

## ACHETER UN VÉLO ? LA CARO VOUS AIDE

Qu'il soit mécanique ou électrique, classique, cargo ou pliant, si vous souhaitez acquérir un vélo, la CARO peut vous aider en contribuant de 100 à 325 € à votre achat. Cette aide est, bien-sûr, réservée aux habitants de Rochefort Océan et soumise à condition de ressources. L'attribution de cette prime locale est valable jusqu'au 30 novembre 2026.

 / [agglo-rochefortocéan.fr/velo-tricycle-et-kit-delectrification-aide-lacquisition](https://agglo-rochefortocéan.fr/velo-tricycle-et-kit-delectrification-aide-lacquisition).

*Deux bâtiments au pied de la Porte Saint-Charles constitueront le futur pôle de formation supérieure et tertiaire voué à accueillir près d'un millier d'étudiants à Rochefort.*



# ROCHEFORT UN CAMPUS URBAIN BIENTÔT AU CŒUR DE LA VILLE

**Le futur centre de formation et tertiaire, au pied de l'ancien hôpital civil, accueillera ses premiers étudiants en septembre 2028. Avec la réhabilitation de la Porte Saint-Charles, c'est une nouvelle dynamique qui va s'emparer de la ville centre et infuser l'ensemble du territoire. Premier coup de pioche en fin d'année.**

L'automne sera chaud sur la partie nord du cours Roy-Bry à Rochefort. C'est à la fin de cette année que débutera la construction du futur centre dédié aux formations supérieures. Deux bâtiments de 4 niveaux, soit 14 000 m<sup>2</sup>, seront occupés notamment par près d'un millier d'étudiants à la rentrée 2028. Dont les 700 élèves infirmiers et aides soignants des instituts de Rochefort et La Rochelle qui regrouperont ici leurs cours théoriques.

Ce campus urbain accueillera aussi divers organismes de formations publics et privés, tel Colint School (lire par ailleurs) déjà installé à Rochefort dans l'attente d'investir ses nouveaux

locaux, l'institut de formation des auxiliaires de puériculture, le Groupe Alternance Rochefort, un campus de la mer (lycée maritime et aquacole de La Rochelle). 75% des espaces sont déjà réservés dans ce futur campus urbain où la mixité des enseignements (public et privé) constitue une cohabitation jusqu'ici jamais vue en France.

La réalisation de ces bâtiments a été confiée à l'entreprise Bouygues et ses co-traitants, dont l'agence Moon Safari et l'atelier rochefortais BPG & associés. Situé en bordure du cours d'Ablois, ce nouvel ensemble fait écho au bâti ancien du village Zola. Il comprendra aussi un parking souterrain de 70 places pour les enseignants et personnels. —



## UIMM 17 FORMER 1000 PERSONNES PAR AN À ROCHEFORT Océan

Installée dans la zone industrielle des Sœurs de Rochefort depuis 2013, l'UIMM 17 assure déjà des formations dans les métiers de l'industrie métallurgique. Avec l'appui de la CARO, L'Union

des Industries et des Métiers de la Métallurgie se mobilise pour rassembler ses deux sites de Rochefort et Chatellailon à Rochefort Océan et regrouper ses formations professionnelles de chaudronnerie, soudure, assemblage et montage aéronautique. L'U.I.M.M. a fixé son choix sur Rochefort Océan, Territoire d'Industrie, pour former des jeunes et des adultes aux métiers industriels de demain.



### 3 QUESTIONS À... Franck Cabadoce, directeur du développement chez Colint School

#### « Garder nos talents sur le territoire »

Spécialisé dans les cursus bac + 3 à 5 dans les domaines de la programmation informatique et du marketing digital, Colint School est déjà installée au Village Zola de Rochefort.

L'établissement propose des formations en alternance selon les standards internationaux de la Silicon Valley.

**Rochefort Océan Le Mag : Vous avez déployé vos formations à Chalon-sur-Saône, maintenant Rochefort. Qu'est-ce qui a motivé le choix de notre territoire ?**

**Franck Cabadoce :** Le projet de construction du pôle de formation que nous intégrerons dès qu'il sera sorti de terre ! Dans l'intervalle, nous nous installons au Village Zola de Rochefort. Entre les équipes de la CARO et nous, les planètes se sont rapidement alignées.

**Quelle valeur ajoutée représentez-vous pour Rochefort Océan ?**

Le but est que nos étudiants fassent des études-passion sans avoir à quitter leur territoire, ce qui double souvent leur coût de formation, et qu'ils abondent ensuite les entreprises locales comme Airbus Atlantic, Alstom... Il y a ici un fort potentiel de placement. Former nos talents sur place permet d'éviter qu'ils ne partent ailleurs et d'en attirer de nouveaux.

**Quelles compétences seront issues de Colint School demain ?**

Notre directeur pédagogique est le co-fondateur de l'École 42 aux côtés de Xavier Niel. Nos méthodes sont celles d'une pédagogie horizontale. Nous souhaitons aussi proposer les services de nos étudiants aux PME et PMI locales qui sont également des cibles potentielles d'attaques informatiques pouvant engendrer de grosses problématiques industrielles ou commerciales.



### 3 QUESTIONS À... Cyril Guilmeau, Co-gérant de l'Atelier d'Architecture BPG + Associés

#### « Un lieu de vie et de circulation »

Conçu par les architectes de l'agence Moon Safari et du cabinet BPG Associés, ce futur pôle de formation supérieure et tertiaire de Rochefort a été pensé comme un témoin de l'histoire de la ville et de son paysage. Rencontre avec l'un des concepteurs du projet, Cyril Guilmeau (BPG Associés).

**Rochefort Océan Le Mag : Quel parti-pris a guidé vos choix esthétiques dans la conception de ces deux bâtiments ?**

**Cyril Guilmeau :** Le cours d'Ablois fait partie de la ceinture historique de Rochefort. On y trouvait des équipements comme des écoles, La Poste... ainsi que l'import de végétaux, autre marqueur du paysage rochefortais qui devait dialoguer avec ces futurs bâtiments.

**Comment ce nouveau quartier est-il amené à vivre ?**

À l'époque des remparts, cette limite entre centre-ville et faubourgs comportait un passage qui permettait la circulation, no-

tamment celle des ouvriers allant vers l'arsenal. La circulation douce entre ces deux bâtiments réinvente cette perméabilité. Ce nouveau quartier sera donc à la fois un lieu de formation, de vie et de circulation.

**Ce pôle de formation aura deux voisins prestigieux : la Porte Saint-Charles et l'hôpital de la Marine. Handicap ou valeur ajoutée ?**

Il faut aussi mentionner l'ancien groupe scolaire Zola, pur produit des années 30 ! Nous sommes à la confluence de trois courants architecturaux très forts. Notre défi était de ne pas prendre parti. Nous avons donc travaillé ce projet comme un dialogue entre ces trois témoins de l'histoire pour obtenir un résultat qui provoquera deux émotions différentes selon que vous le regarderez de près ou d'un peu plus loin.



CORDERIE ROYALE  
ROCHEFORT (17)

STEREOPARC.COM  
#STEREOPARC

# STEREO PARC FESTIVAL

24 - 25  
JUILLET 2026

**STEVE AOKI  
SHOWTEK  
I HATE MODELS  
LILLY PALMER  
VLADIMIR CAUCHEMAR  
NOVAH · CREEDS  
UPSILONE**

AND MANY MORE

INFOS & TICKETS  
**STEREOPARC.COM**



ROCHEFORT  
**Océan**  
Organisation & logistique



Sites  
-Scene



Nouvelle-  
Aquitaine

sacem



cNM



Kronenbourg

