Expositions 2023 - 2024 pour lesquelles une animation sera proposée aux scolaires à Espace Nature

Pour toutes informations complémentaires :
Tél. : **05-46-82-90-10**

E-mail : s.billy@agglo-rochefortocean.fr
carorenov@agglo-rochefortocean.fr

Période	Thèmes
Du 26 septembre au 4 novembre	**Ma maison** Un logement en France génère en moyenne et par an, 1 400 kg de déchets, consomme 120 000 litres d'eau et 14 500 kWh d'énergie. Il est temps d'adopter les éco gestes ! De la cuisine au salon et de la chambre à la salle de bain, c'est en visitant les différentes pièces de "Ma maison" que vous allez découvrir les clés pour réduire votre impact sur l'environnement et préserver votre porte-monnaie ! **Activités :** questionnaire, expériences **Transport gratuit** **Public :** CM au Collège
Du 7 novembre au 9 décembre	**La biodiversité** La grande diversité des espèces vivantes est source d'aliments, de médicaments, de connaissances… Elle permet également le maintien des grands équilibres écologiques. Sous la pression des activités humaines, les espèces vivantes disparaissent à un rythme accéléré. Etudier et protéger la biodiversité devient une question de survie. **Activités :** questionnaire, vidéos, jeux **Transport gratuit** **Public :** CP au collège
Du 9 janvier 2024 au 17 février	**Le cycle de l'eau et les économies d'eau** L'eau occupe 71% de la planète sous différentes formes. De la source à la mer, l'eau va faire un grand voyage, avant de remonter dans les nuages. L'eau est une composante importante des êtres vivants et il est indispensable de l'économiser dans nos activités quotidiennes afin de préserver les ressources. **Activités** : expériences, vidéos, questionnaire, jeux **Transport gratuit** **Public :** CP au collège

Période	Thèmes
Du 20 février au 30 mars	**<u>Thermicity</u>** 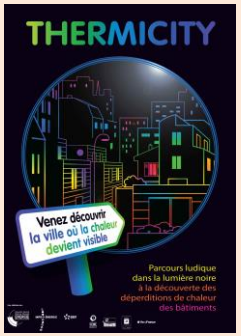 Le chauffage des maisons représente 65% de la consommation énergétique, ainsi l'isolation est primordiale pour réduire ses consommations d'énergie. L'exposition Thermicity propose une immersion dans une ambiance urbaine, où des maquettes fluorescentes présentent l'ensemble des sources de déperdition dans un logement. Venez-vous plonger dans le monde de la caméra thermique. **<u>Activités</u> :** questionnaire et expériences **Transport gratuit** **<u>Public</u> :** CM au collège
Du 2 avril au 4 mai	**<u>Le marais</u>** Paysages emblématiques de notre territoire, les marais constituent des milieux remarquables pour la biodiversité. Façonnés par l'homme au fil des siècles qui a su en maîtriser la gestion de l'eau par la création de canaux, de fossés, d'écluses…. les marais ont eu différentes vocation au fil du temps : production de sel, ostréiculture et élevage extensif. **<u>Activités</u> :** vidéos, aquariums **Transport : <u>à prévoir</u>** **<u>Public</u> :** CP au Collège
Du 7 mai au 1er juin	**<u>Le commerce équitable</u>** Comment des organismes, tels que **Artisans du monde** et **Max Havelaar**, se mobilisent pour atténuer les effets du dérèglement du climat sur les petits producteurs ? En soutenant l'agriculture paysanne dans les pays du Sud, le commerce équitable contribue à limiter les émissions de gaz à effet de serre. Les engagements économiques, sociaux et environnementaux du commerce équitable encouragent des pratiques agricoles garantes de la protection de l'environnement à des conditions rémunératrices pour les petits producteurs. **<u>Activités</u> :** questionnaire, dégustation, vidéos **Transport gratuit** **<u>Public</u> :** Cycle 3, collège et lycée